

Sancy Volcans

Période	Emploi salarié touristique de la zone	Part de l'emploi touristique dans l'emploi salarié total dans la zone	Part de l'emploi touristique dans l'emploi salarié total en Auvergne
Ensemble de l'année	1 333	22,7 %	4,4 %
Haute saison d'été	1 998	29,5 %	5,8 %
Haute saison d'hiver	1 283	22,1 %	3,7 %

Source : Insee, DADS 2007

	Rapport de l'emploi touristique d'août sur janvier	Rapport ETP sur emplois*
Sancy Volcans	1,9	0,82
Auvergne	1,8	0,75

Source : Insee, DADS 2007

* Cet indicateur mesure le recours au temps au temps partiel. Celui-ci est d'autant plus faible que le ratio est élevé.

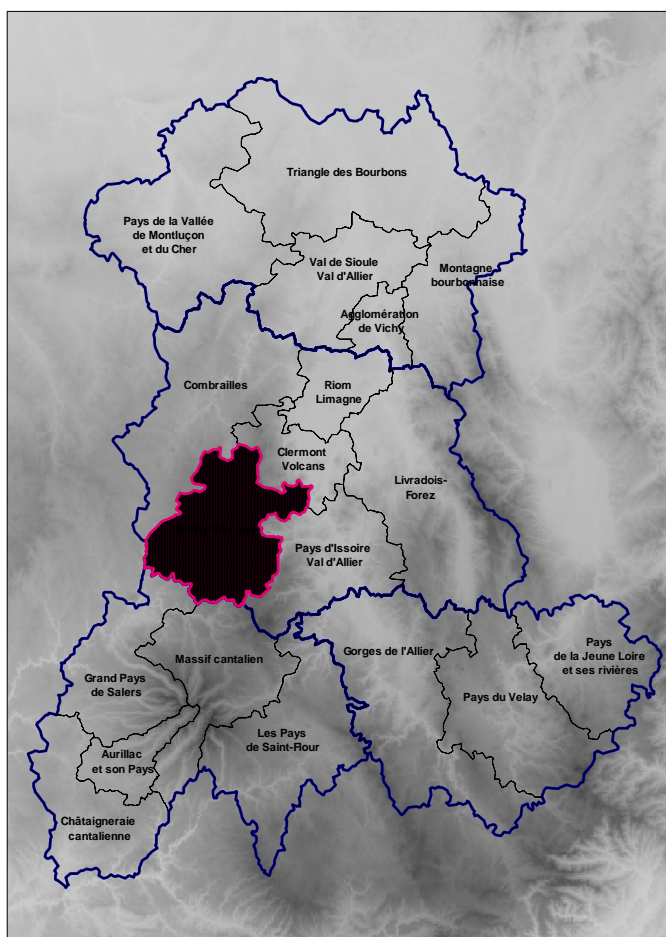

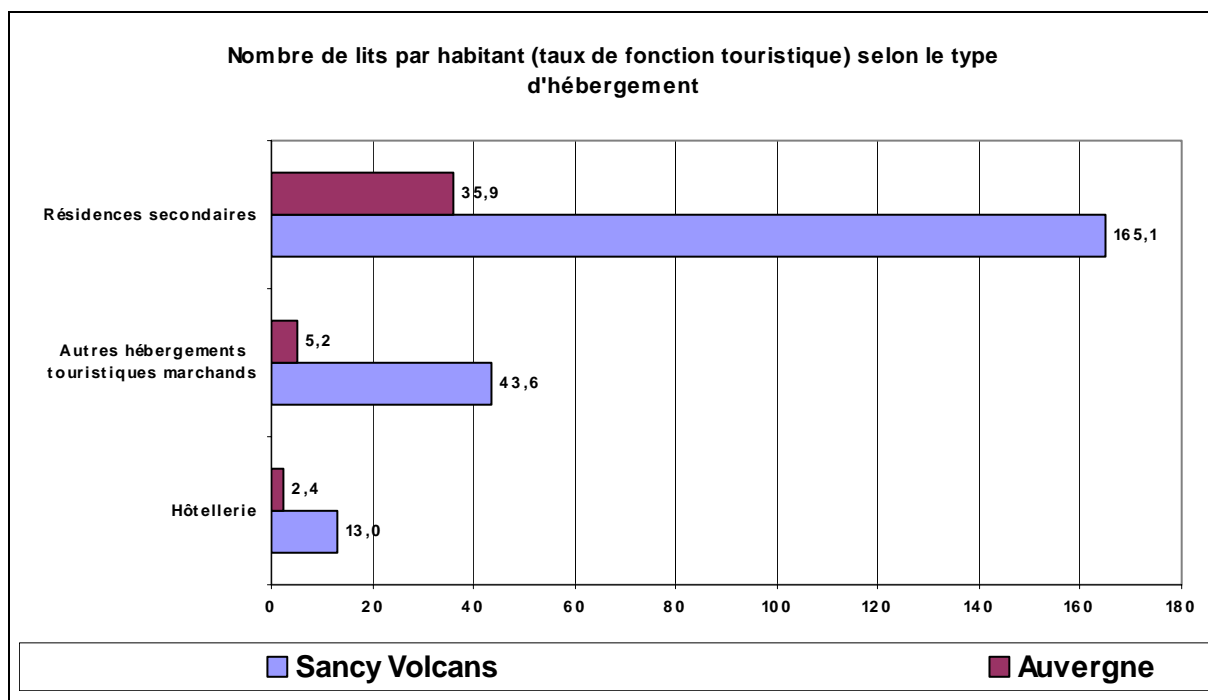

Source : Insee, Direction du tourisme, 2007

(remplacer « autres hébergements touristiques marchands » par campings et hôtellerie par hôtels)

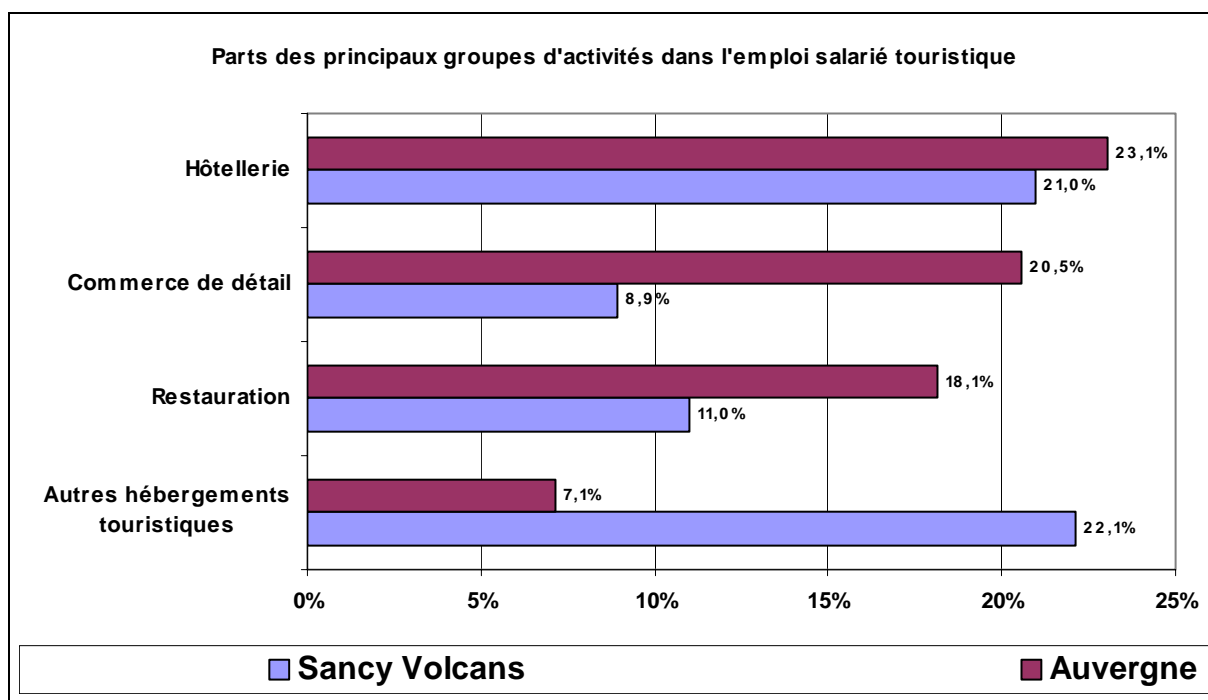

Source : Insee, DADS 2007

La zone Sancy Volcans, dans laquelle se trouve le Massif du Sancy, est la plus touristique des zones auvergnates : la part de l'emploi touristique au sein de l'emploi salarié atteint 23 %. Son caractère montagnard se reflète à travers une saisonnalité marquée par deux pics (hautes saisons hivernale et estivale). Le profil touristique de ce territoire se rapproche de celui de la zone du Massif cantalien, avec une forte surreprésentation des hébergements touristiques autres que l'hôtellerie et une sous-représentation des activités de l'alimentation (commerce de détail alimentaire, restauration). Toutefois cette zone présente un territoire moins rural que celui du massif cantalien. En effet quatre habitants sur dix résident dans l'espace à dominante urbaine concentré au nord, à la marge de la zone Clermont Volcans. Cette moindre ruralité et la proximité de la capitale régionale se retrouvent dans la structure par activités : ainsi la part de l'hôtellerie dans l'emploi touristique, très élevée sur la zone cantalienne, est assez limitée dans celle du Sancy.

Enfin l'activité thermale est importante sur ce territoire (stations du Mont-Dore et de la Bourboule) : le thermalisme et les casinos fournissent 15 % de l'emploi salarié touristique.